"Orzières RD"

La résidence se situe proche de toutes commodités et dans un environnement calme.

Hall d'entrée, séjour spacieux, cuisine ouverte sur le séjour, coin à manger, 1 salle de douches/WC/lavabo, 1 cave, 1 local à ski, 1 place de parc dans le garage souterrain.

Surface habitable environ 30m2.

Crans-Montana
Tel.: +41 (0)27 485 4000,
E-mail: info@altitude-immobilier.ch **www.altitude-immobilier.ch**

ALTITUDE IMMOBILIER

Studios "Orzières RD"

1.5 pièces CHF 135'000

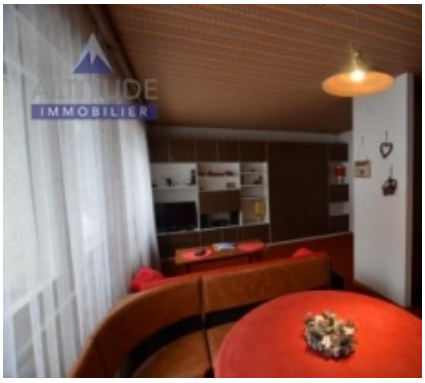

Etage	4ème étage
Orientation	sud
Surface habitable	30 m^2
Total de la surface	30 m^2
Surface de la parcelle	- m^2
Année de construction	-
Etrangers autorisés	Oui

Crans-Montana
Tel.: +41 (0)27 485 4000,
E-mail: info@altitude-immobilier.ch **www.altitude-immobilier.ch**